L' École Nationale Supérieure d'Architecture de Paris-La-Villette

Caroline LECOURTOIS, directrice de l'ENSAPLV

INTERVENANTS

Caroline LECOURTOIS, directrice de l'ENSAPLV

Rébecca JOURDAIN, responsable de la scolarité et de la vie étudiante

Emmanuel MOURIER, maître de conférences TPCAU (Théorie et pratique de la construction architecturale et urbaine)

Justine SIMONOT, responsable des relations internationales

Véronique BIAU, architecte urbaniste de l'État, chercheuse au LET (Laboratoire Espace Travail)

Romain ROBINET, étudiant élu au Conseil d'administration, vice-président de la vie étudiante à l'UNEAP (Union nationale des étudiants en architecture et paysage)

Alix VILLEMAUD, étudiante, présidente de l'association La Villette Étudiante

Caroline LECOURTOIS, directrice de l'ENSAPLV

RÉPUBLIQUE FRANÇAISE
Liberté
Égalité
Fraternité

ensa paris la villette

HESAM UNIVERSITÉ

STATUT ET TUTELLES

STATUT: UN ÉTABLISSEMENT PUBLIC ADMINISTRATIF

CO-TUTELLE: LE MINISTÈRE DE LA CULTURE ET
LE MINISTÈRE DE L'ENSEIGNEMENT SUPÉRIEUR,
DE LA RECHERCHE ET DE L'INNOVATION

SITUATION NATIONALE: UNE DES 6 ENSA D'ÎLE-DE-FRANCE

(Versailles, Belleville, Malaquais, Val de Seine, Marne la Vallée)

UNE DES 20 ENSA DE FRANCE

(6 IDF + Nancy, Strasbourg, Lille, Rouen, Rennes, Nantes, Lyon, Bordeaux, Saint-Étienne, Clermont-Ferrand, Grenoble, Toulouse, Montpellier, Marseille)

L'ENSAPLV EN CHIFFRES

75 agents administratifs

50 pays partenaires

146 partenaires internationaux

67 doctorants

248 ADE en formation à l'HMONP

1691 étudiants en DEEA et DEA

dont 20% étrangers

2284 apprenants

424 intervenants ponctuels

260 enseignants permanents

128 chercheurs

4 écoles doctorales

3 chaires partenariales

3 unités mixtes de recherche

6 équipes de recherche

Une Comue: HESAM-U

Caroline LECOURTOIS, directrice de l'ENSAPLV

LES ÉQUIPEMENTS DE L'ENSAPLV

- 6 équipes de recherche (rue Jean Jaurès)
- Un atelier numérique (rue de Cambrai)
- Un atelier maquettes (avenue de Flandre)
- Un pôle image (avenue de Flandre)
- Une médiathèque
- Une salle d'exposition (avenue de Flandre)
- Une maison d'édition, les Éditions de la Villette (avenue de Flandre)

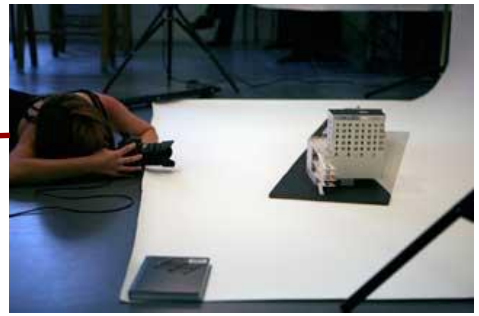

ÉDITIONS DE LA VILLETTE

Caroline LECOURTOIS, directrice de l'ENSAPLV

ENSAPLV = MEMBRE D'HESAM UNIVERSITÉ

130 000 étudiants et 900 doctorants

10 MEMBRES / 4 AFFILIÉS / 3 GRANDS DOMAINES : INGÉNIERIE / ARTS-CULTURE / MANAGEMENT

ARTS ET MÉTIERS ParisTech

CESI CAMPUS D'ENSEIGNEMENT SUPÉRIEUR ET DE FORMATION PROFESSIONNELLE

le cnam

ÉCOLE BOULLE

École Duperré Paris

LES COMPAGNONS DU DEVOIR et du Tour de France

HESAM UNIVERSITÉ

France Clusters

É—e ÉCOLE ESTIENNE PARIS

fnep FONDATION NATIONALE ENTREPRISE ET PERFORMANCE

ens aama école nationale supérieure des arts appliqués et des métiers d'art

CFJ Centre de Formation des Journalistes

institut FRANÇAIS de la MODE

ENSCi LES ATELIERS

ensa paris la villette

Caroline LECOURTOIS, directrice de l'ENSAPLV

INTERVENANTE

Rébecca JOURDAIN, responsable de la scolarité et de la vie étudiante

Caroline LECOURTOIS, directrice de l'ENSAPLV

RÉPUBLIQUE FRANÇAISE
Liberté
Égalité
Fraternité

ensa paris la villette

HESAM UNIVERSITÉ

DES FORMATIONS À L'ARCHITECTURE

CYCLES CLASSIQUES

Un diplôme d'étude en architecture conférant le grade de Licence
DEEA-L
=
3 ans

Un diplôme d'État d'architecte conférant le grade de Master
DEA-M
=
2 ans

HMONP
=
1 an

ou

4 bi-cursus intégrés
architecte-ingénieur
ingénieur-architecte
=
7 ans

Et pour poursuivre sa formation ou se spécialiser

7 formations post-master au choix
=
1 an à 3 ans

Rébecca JOURDAIN, responsable de la scolarité et de la vie étudiante

DES FORMATIONS À L'ARCHITECTURE

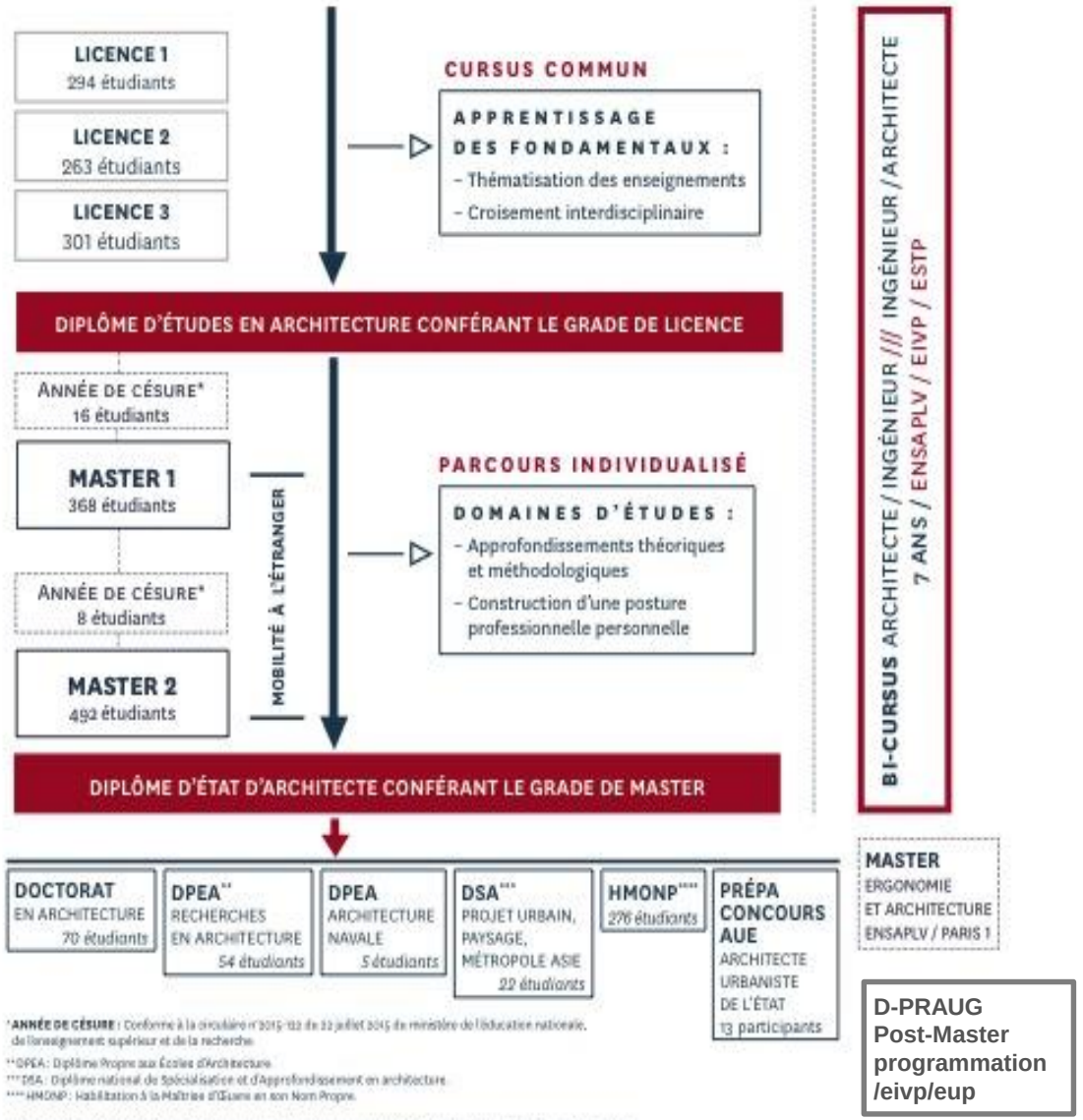

D-PRAUG
Post-Master
programmation
/eivp/eup

Rébecca JOURDAIN, responsable de la scolarité et de la vie étudiante

DEEA-L/DEA-M

CYCLE LICENCE

- SOCLE COMMUN
- ACQUISITION DES FONDAMENTAUX
- ENSEIGNEMENT COORDONNÉ, S'INSCRIVANT DANS UNE PROGRESSIVITÉ ET TRANSVERSALITÉ LISIBLES.

CYCLE MASTER

- CONSTRUCTION DE L'AUTONOMIE DE L'ÉTUDIANT
- AFFIRMATION DE SES CHOIX ET MÉTHODES
- INTERDISCIPLINARITÉ, DIALOGUE PROJET/SÉMINAIRE (OFFRE VARIÉE CONSTRUITE AUTOUR DES SYNERGIES)

Rébecca JOURDAIN, responsable de la scolarité et de la vie étudiante

DEA-M

DOMAINE D'ÉTUDES

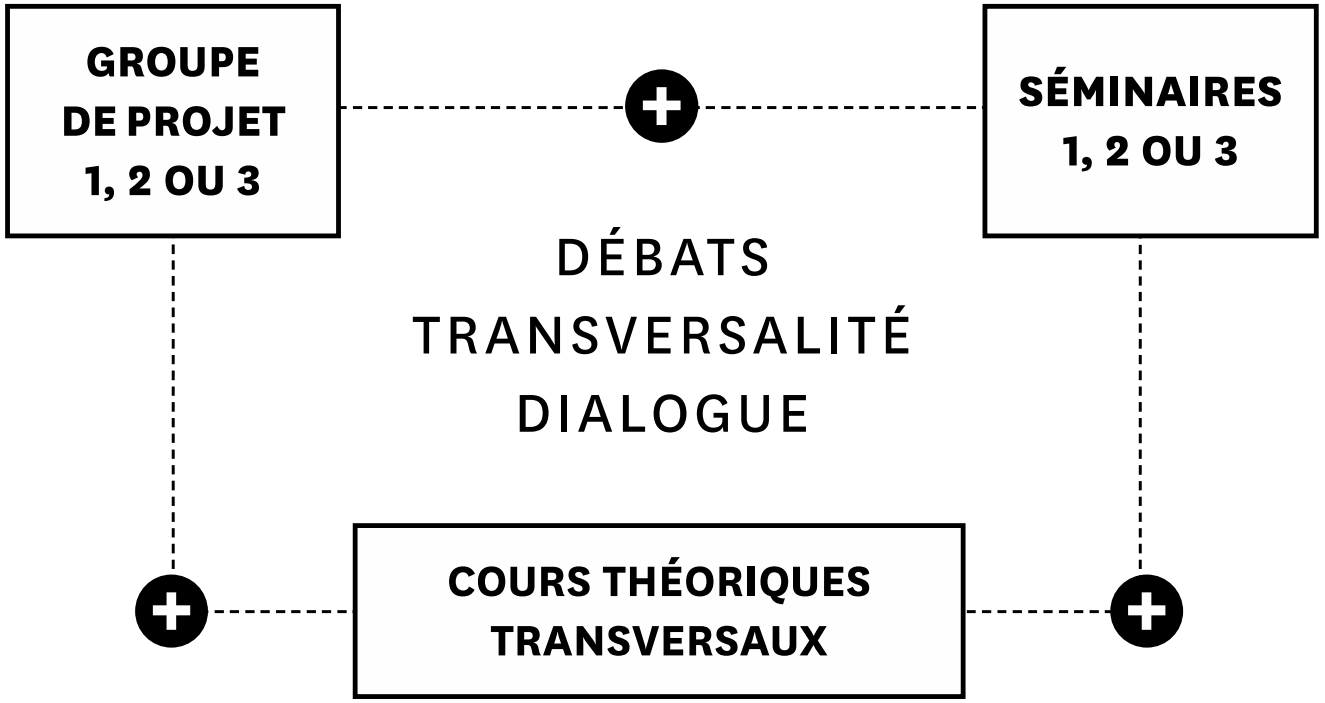

- Arts et scénographies
- Concevoir et construite l'architecture : histoire, théorie et critique
- Habiter les mondes urbains
- Inventer dans l'existant: héritages et mutations
- Bâtir et habiter à l'ère de l'anthropocène : Architectures des Milieux, Territoires, Paysages

Rébecca JOURDAIN, responsable de la scolarité et de la vie étudiante

INTERVENANT

Emmanuel MOURIER, maître de conférences TPCAU (Théorie et pratique de la construction architecturale et urbaine)

Caroline LECOURTOIS, directrice de l'ENSAPLV

RÉPUBLIQUE FRANÇAISE
Liberté
Égalité
Fraternité

ensa paris la villette

HESAM UNIVERSITÉ

DEEA-L

L I C E N C E

THÉMATISATION DISCIPLINAIRE

SEMESTRE REFORMÉ

THÉMES

- PROJET
- CONSTRUCTION
- HISTOIRE & SHS
- EXPRESSION PLASTIQUE & REPRESENTATION

MAQUETTE 2019

La « transversalisation » des enseignements

THÉMATISATION DES SEMESTRES COMME SUPPORT INTERDISCIPLINAIRE

(le projet comme compétence complexe)

APPRENTISSAGE DE LA DEMARCHE DE PROJET

PROGRESSIVITE	SEMESTRE	THEMATISATION
L3 ARTICULATION DES ÉCHELLES ET DES PROGRAMMES	S6	**Fabrique urbaine et espace public** Mixités/densités
	S5	**L'habiter en site urbain et périurbain** Interaction ville-architecture-environnement
L2 APPROCHE DE LA COMPLEXITE DU PROJET D'ARCHITECTURE ET SON CONTEXTE	S4	**Equipements et espace public** Programmes, structure et lumière
	S3	**Espaces de l'habiter** Usages, structures, matérialités
L1 INITIATION A LA VILLE ET À L'ARCHITECTURE	S2	**Initiation au projet d'architecture** Outils, contexte
	S1	**Ouverture à la ville et à l'architecture** Fondamentaux

Emmanuel MOURIER, maître de conférences TPCAU (Théorie et pratique de la construction architecturale et urbaine)

ARCHITECTE: UNE PROFESSION ET DES MÉTIERS

Architecte-citoyen

Praticien réflexif

Intellectuel critique

BLOCS DE COMPÉTENCES

LICENCE		MASTER
BLOC 1	COMPÉTENCES DE CONCEPTION ARCHITECTURALE	BLOC 1
BLOC 2	COMPÉTENCES DE REPRÉSENTATION DE L'ARCHITECTURE	BLOC 2
BLOC 3	COMPÉTENCES DE CONSTRUCTION DE L'ARCHITECTURE	BLOC 3
BLOC 4	COMPÉTENCES D'OBSERVATION DE L'ESPACE, D'ANALYSE ET DE SYNTHÈSE	BLOC 4
	COMPÉTENCES DE RECHERCHE ET DE PRODUCTION DE CONNAISSANCES SUR L'ARCHITECTURE, LA VILLE, LE PAYSAGE ET LE TERRITOIRE	BLOC 5

Emmanuel MOURIER, maître de conférences TPCAU (Théorie et pratique de la construction architecturale et urbaine)

INTERVENANTE

Justine SIMONOT, responsable des relations internationales

Caroline LECOURTOIS, directrice de l'ENSAPLV

RÉPUBLIQUE FRANÇAISE
Liberté
Égalité
Fraternité

ensa paris la villette

HESAM UNIVERSITÉ

OUVERTURES: DES PARTENARIATS DIVERS

L'ouverture internationale

146 partenaires étrangers (Europe / Afrique / Asie / Amérique latine)
Par/Pour une culture et des compétences internationales de l'architecture

DES PRÉPARATIONS À L'OUVERTURE INTERNATIONALE

⇒ Par des cours de langue

⇒ Par des enseignements en langues étrangères

⇒ Par l'implication d'enseignants étrangers (permanents ou ponctuels)

DES OPPORTUNITÉS DE DÉCOUVERTES INTERNATIONALES

⇒ Par l'organisation de voyages d'études et de coopérations

⇒ Par l'offre de mobilités étudiantes sortantes courtes ou longues (didactiques et stages)

⇒ Par l'accueil d'étudiants étrangers (régulièrement inscrits ou en mobilité entrante)

DES COLLABORATIONS PÉDAGOGIQUES ET SCIENTIFIQUES

⇒ Par des mobilités entrantes et sortantes des enseignants

⇒ Pour le développement de programmes, de formations, d'établissements

⇒ Pour l'acquisition de compétences internationales par des ateliers internationaux

Justine SIMONOT, responsable des relations internationales

INTERVENANTE

Véronique BIAU, architecte urbaniste de l'État, chercheuse au LET (Laboratoire Espace Travail)

Caroline LECOURTOIS, directrice de l'ENSAPLV

RÉPUBLIQUE FRANÇAISE
Liberté
Égalité
Fraternité

ensa paris la villette

HESAM UNIVERSITÉ

ARCHITECTE: UNE PROFESSION ET DES MÉTIERS

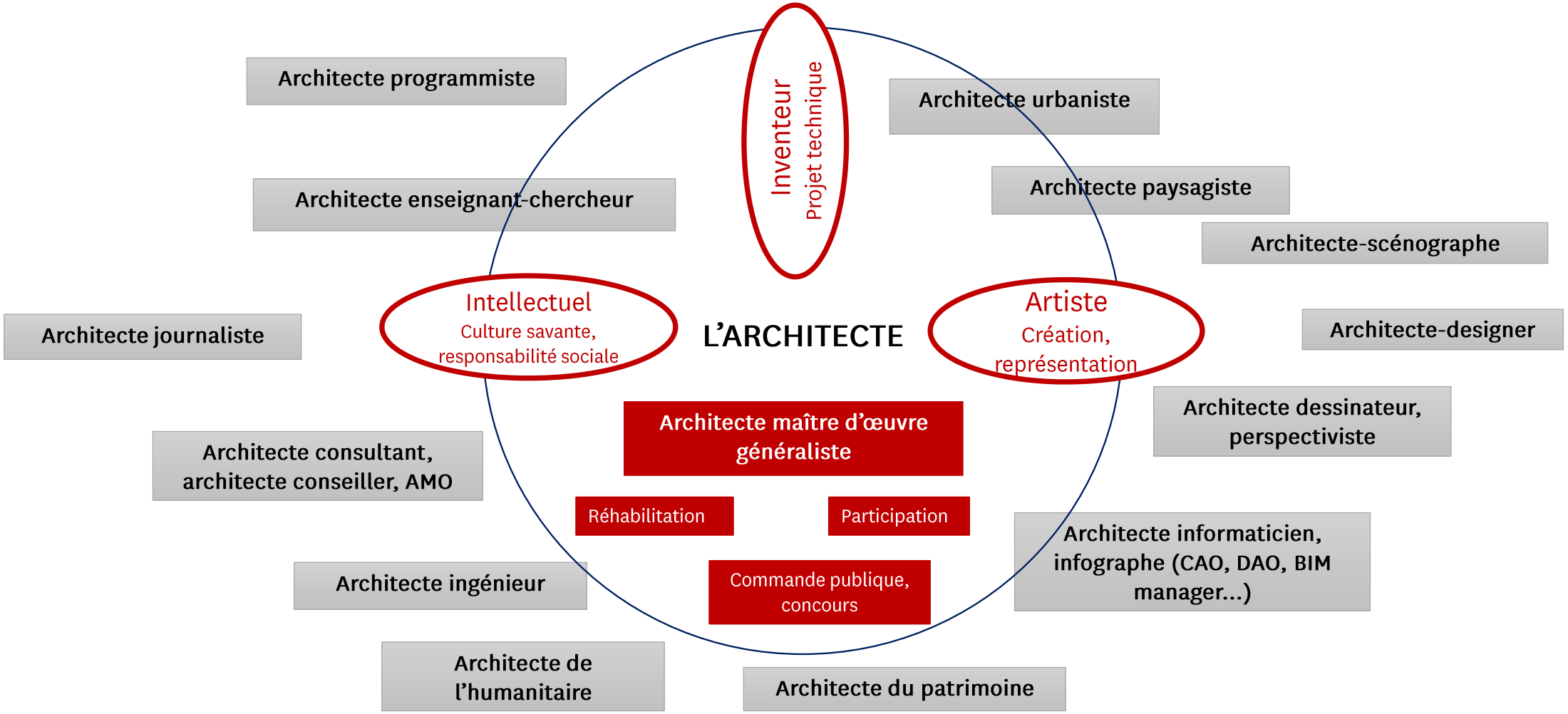

Véronique BIAU, architecte urbaniste de l'État, chercheuse au LET (Laboratoire Espace Travail)

INSERTION PROFESSIONNELLE
selon les derniers chiffres du ministère de la Culture

(Source SDESRA janvier 2020)

Graphique 35 : Délai d'accès au 1er emploi (en % de l'ensemble des répondants)

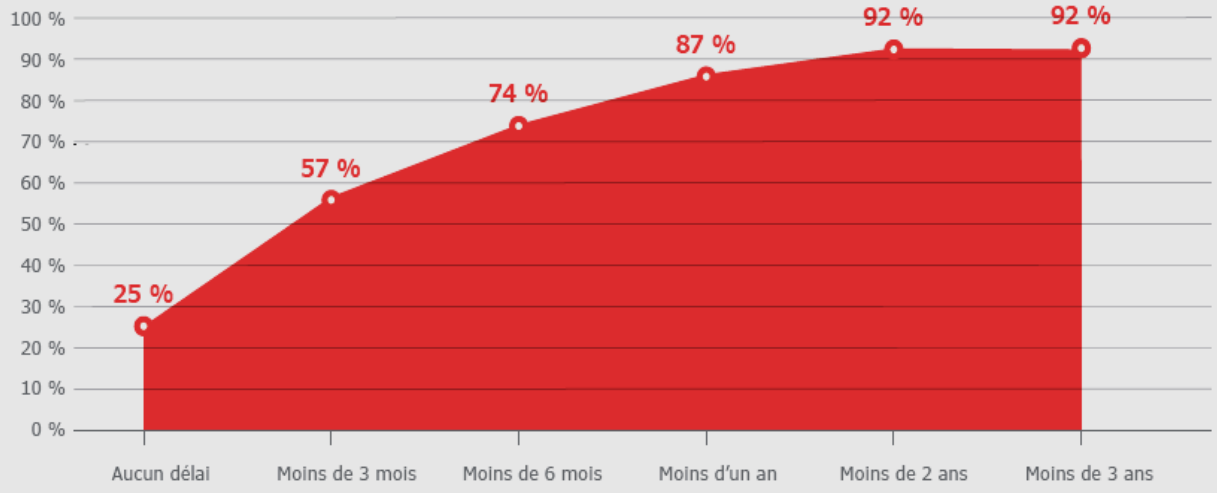

Base : 1 232 diplômés

Note de lecture : 92 % des personnes interrogées dans le cadre de cette enquête ont accédé à leur premier emploi en moins de 3 ans.

Source : Observatoire de la scolarité et de l'insertion professionnelle (Ministère de la Culture / DGP / SDESRA)

Graphique 39 : Situation professionnelle de la population enquêtée selon le diplôme (en % de l'ensemble des répondants)

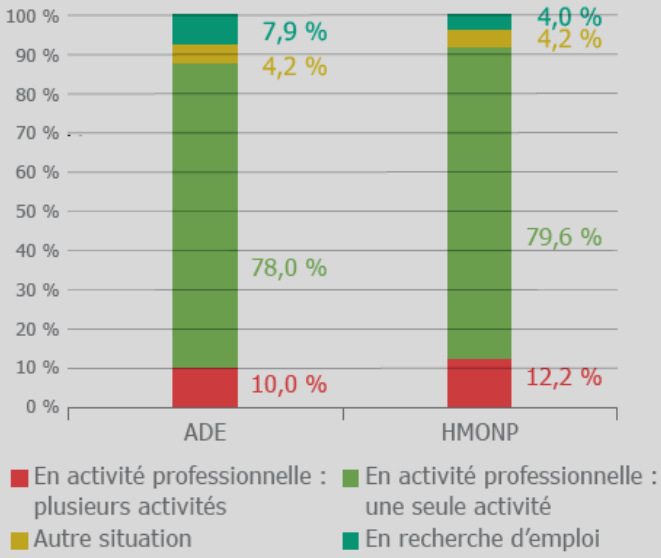

Base : 1 232 diplômés

Note de lecture : 4,0 % des diplômés de la HMONP interrogés dans le cadre de cette enquête sont en situation de recherche d'emploi (trois ans après l'obtention de leur diplôme).

Source : Observatoire de la scolarité et de l'insertion professionnelle (Ministère de la Culture / DGP / SDESRA)

Véronique BIAU, architecte urbaniste de l'État, chercheuse au LET (Laboratoire Espace Travail)

INSERTION PROFESSIONNELLE
selon les derniers chiffres du ministère de la Culture

(Source SDESRA janvier 2020)

Graphique 43 : Domaines d'exercice professionnel (en % des répondants insérés dans le domaine Architecture, au moins une réponse parmi 3)

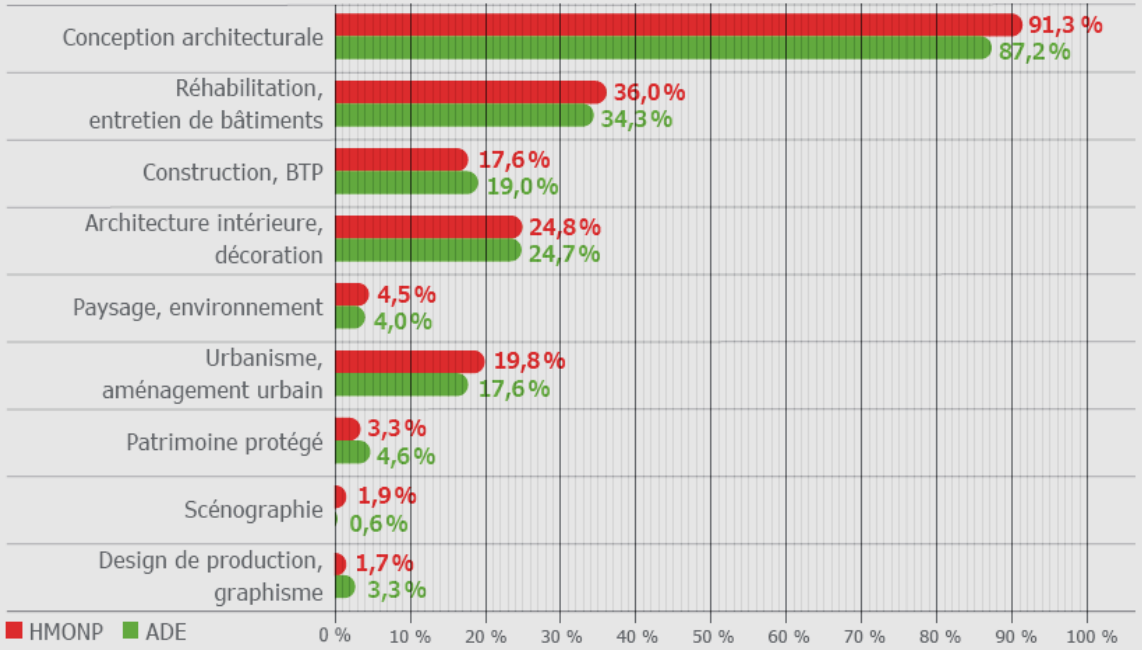

Base : 478 diplômés ADE et 484 diplômés HMONP, actifs et insérés dans le domaine de l'architecture, du patrimoine bâti, de l'urbanisme et du paysage

Note de lecture : 91,3 % des diplômés de la HMONP insérés dans le champ de l'architecture et interrogés dans le cadre de cette enquête exercent une activité dans le domaine de la conception architecturale (trois ans après l'obtention de leur diplôme).

Source : Observatoire de la scolarité et de l'insertion professionnelle (Ministère de la Culture / DGP / SDESRA)

Graphique 44 : Activités exercées au titre de l'emploi principal (en % des répondants insérés dans le domaine Architecture, possibilité d'indiquer jusqu'à 3 réponses)

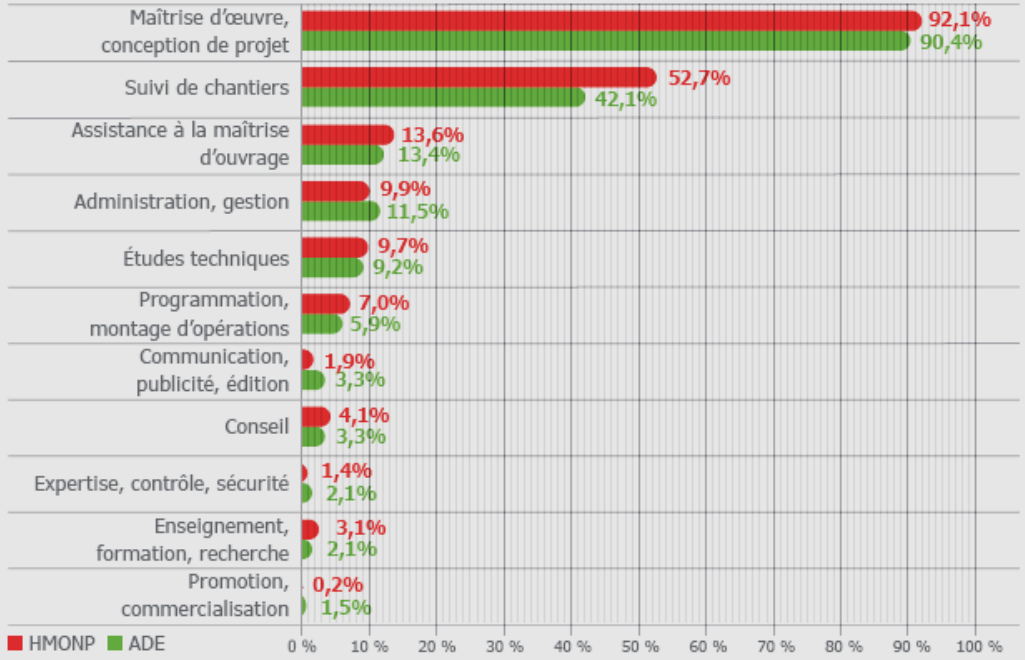

Base : 478 diplômés ADE et 484 diplômés HMONP insérés dans le domaine de l'architecture, du patrimoine bâti, de l'urbanisme et du paysage

Note de lecture : 92,1 % des diplômés de la HMONP insérés dans le domaine architecture et interrogés dans le cadre de cette enquête déclarent assumer principalement des missions de maîtrise d'œuvre et de conception de projet (trois ans après l'obtention de leur diplôme).

Source : Observatoire de la scolarité et de l'insertion professionnelle (Ministère de la Culture / DGP / SDESRA)

Véronique BIAU, architecte urbaniste de l'État, chercheuse au LET (Laboratoire Espace Travail)

INTERVENANTE

Caroline LECOURTOIS, directrice de l'ENSAPLV

Caroline LECOURTOIS, directrice de l'ENSAPLV

RÉPUBLIQUE FRANÇAISE
Liberté
Égalité
Fraternité

ensa paris la villette

HESAM UNIVERSITÉ

LA VIE ÉTUDIANTE / RÉUSSITE ÉTUDIANTE

Vie étudiante

Une cellule administrative vie étudiante

Un dialogue régulier entre les étudiants et la direction

Une association étudiante multiple interne active

Des associations multi-sites présentes et soutenues

Des ressources pédagogiques internes
(médiathèque/ atelier maquettes/ atelier numérique/ pôle image)

Réussite étudiante / Quelques chiffres

Promotion 2017-2018

Taux de réussite en DEEA-L: 91,23%

Taux de réussite en DEA-M: 74,64%

Taux d'abandon en 1ère année: 8%

Taux d'insertion professionnelle après le DEA-M: >85%

Réussite étudiante / Diversité et dispositifs

- Séances de soutien & de mise à niveau en mathématiques et à l'écriture en première année de DEEA-L
- Parrainage : assistance à l'insertion étudiante
- Tutorat / Monitorat: assistance pédagogique et financière

- Passerelle V = assistance à l'insertion professionnelle
- HESAM-U = Pépite + CMS

Caroline LECOURTOIS, directrice de l'ENSAPLV

INTERVENANTS

Romain ROBINET, étudiant élu au Conseil d'administration, vice-président de la vie étudiante à l'UNEAP (Union nationale des étudiants en architecture et paysage)

Alix VILLEMAUD, étudiante, présidente de l'association La Villette Étudiante

Caroline LECOURTOIS, directrice de l'ENSAPLV

RÉPUBLIQUE FRANÇAISE
Liberté
Égalité
Fraternité

ensa paris la villette

HESAM UNIVERSITÉ

INTERVENANTE

Rébecca JOURDAIN, responsable de la scolarité et de la vie étudiante

Caroline LECOURTOIS, directrice de l'ENSAPLV

RÉPUBLIQUE FRANÇAISE
Liberté
Égalité
Fraternité

ensa paris la villette

HESAM UNIVERSITÉ

PROCÉDURES D'ADMISSION

Futurs bacheliers des filières classiques, technologiques ou professionnelles, bacheliers de 2020 (ou antérieurs – à compter de 2015 pour le bi-cursus), diplômés de l'enseignement supérieur (BTS, Licence ou autre) :

Suivre la procédure proposée par Parcoursup

Une candidature par formation (cycle classique et/ou bi-cursus Architecte-Ingénieur ESTP et/ou bi-cursus Architecte-Ingénieur EIVP)

⇒ Cycle classique: sélection des candidatures sur la base d'un examen des dossiers déposés dans Parcoursup par les enseignants de l'école (700 candidats sur environ 2500) pour des auditions.
170 places disponibles in fine, accueillant des bacheliers de provenances diverses.

⇒ Bi-cursus Architecte-Ingénieur : sélection conjointe des candidatures avec les établissements partenaires EIVP et ESTP (deux commissions distinctes, deux classements).
47 places en 2020 pour des bacheliers des filières scientifiques.

Admission par la validation des acquis et des expériences professionnelles (VAE) – candidats européens - ou par la procédure "d'Admission préalable" (DAP) – candidats extra-européens :

Environ 60 admis au total chaque année

Rébecca JOURDAIN, responsable de la scolarité et de la vie étudiante

LES RESSOURCES SUR LE SITE
www.paris-lavillette.archi.fr

Accessibles à partir de la page dédiée à la JPO 2021

- Vidéos sur la chaîne youtube de l'ENSAPLV :

  Série de 6 vidéos réalisées spécialement pour cette JPO 2021 :
  - Bienvenue à l'ENSA Paris-La-Villette !
  - L'organisation de l'enseignement en architecture
  - L'apprentissage du projet en première année
  - La mobilité internationale
  - Les centres de ressources pédagogiques: atelier maquette – pôle image – atelier numérique - médiathèque
  - La vie étudiante

  Enseignement pluridisciplinaire des études d'architecture : 6 vidéos issues du MOOC « S'engager dans l'architecture de notre cadre de vie »

  Post-Master international « Recherches en architecture » HESAM Université : témoignages d'anciens étudiants

- Documents pdf :
  - Plaquettes des enseignements de Licence 2020/21 et de Master 2020/21
  - Travaux d'étudiants de 2e année produits dans le cadre du cours « Recyc-LAB », champs ATR (Arts et techniques de la représentation)
  - Diaporama sur les expositions présentées à l'ENSAPLV en 2019

- MOOC: « S'engager dans l'architecture de notre cadre de vie », réalisé par l'ENSAPLV et le CNAM - 25 courtes vidéos présentant les études d'architecture et les métiers de l'architecture. Inscription libre et gratuite jusqu'au 30 juin 2021.

Caroline LECOURTOIS, directrice de l'ENSAPLV